

คู่มือการใช้งานโปรแกรม HMONEY

(สำหรับผู้ใช้งาน)

โปรแกรมติดตามเครื่องมือทางการเงิน สำนักงานสาธารณสุขจังหวัดลำพูน

ขั้นตอนการเปิดโปรแกรม

พิมพ์ URL
(สสจลำพูน)

▶ <https://app.mth.go.th/hmoney>

The main content area features a white background with a central header containing the logo of the Provincial Health Office of Lamphun and the text "สำนักงานสาธารณสุขจังหวัดลำพูน" and "โปรแกรมติดตามเครื่องมือทางการแพทย์ HMONEY".

Below the header, there are six colored cards, each representing a different financial metric:

- รายงานการเงินการคลังหน่วยบริการ** (Financial Report of Service Units): สทนการณด้านการเงินการคลังหน่วยบริการ จ.ลำพูน
- Total Performance Score**: เทณกับประเมณประสิทธิภาพการบริหารการเงินการคลัง (Total Performance Score จ.ลำพูน)
- PlanFin** (แผนการเงินการคลัง): Plan Fin จ.ลำพูน
- Financial Risk & Efficiency Score**: ดัชนีวัดผลความเสี่ยงด้านการเงินการคลัง 7 ระดับ (Financial Risk & Efficiency Score จ.ลำพูน)
- Hospital Group Ratio**: ดัชนีเปรียบเทียบค่ากลางด้านการเงินการคลังหน่วยบริการ (Hospital Group Ratio จ.ลำพูน)
- Unit Cost**: ดัชนีวัดผลด้านประสิทธิภาพในการใช้ทรัพยากร (Unit Cost จ.ลำพูน)

At the bottom of the page, there is a footer with the text: "พัฒนาโดย งานประกันสุขภาพ สำนักงานสาธารณสุขจังหวัดลำพูนและโรงพยาบาลแม่ทา จังหวัดลำพูน All rights reserved. HMONEYVersionพฤศจิกายน 2563".

เลือกเครื่องมือทางการเงินที่ต้องการแสดงข้อมูล

รายงานการเงินการ
คลังหน่วยบริการ

ผลการดำเนินงาน
แผนการเงินคลัง

ผลเปรียบเทียบค่า
กลางหน่วยบริการ
(ปีงบฯ 2560)

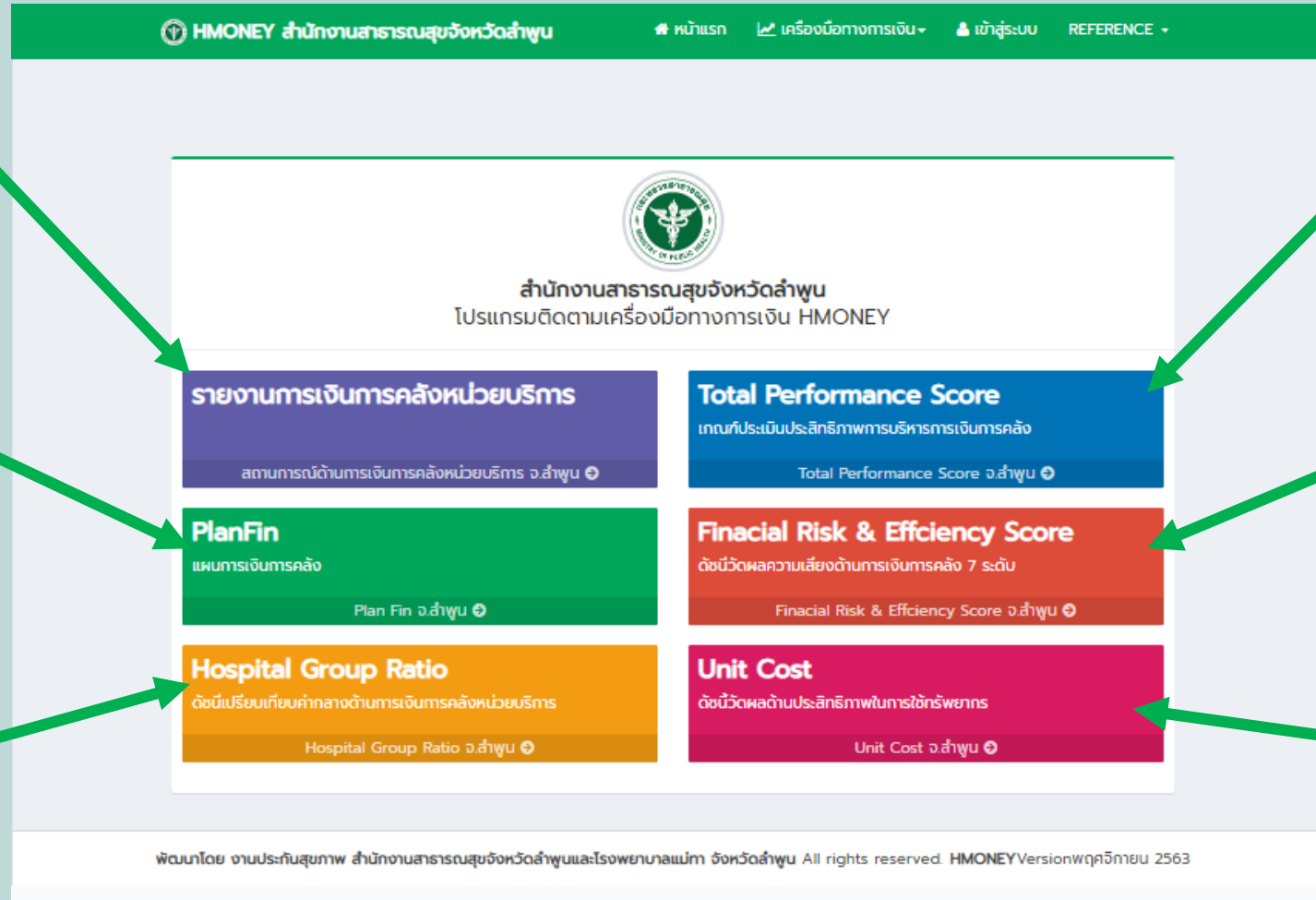

รายงาน
TPS SCORE
รายเดือน

ผลประเมิน
ความเสี่ยงด้านการ
คลัง 7 ระดับ

ผลประเมิน
ด้านต้นทุน
(UNITCOST)

การอ่านข้อมูลรายงานการเงินการคลังหน่วยบริการ

เลือกโรงพยาบาล

แสดงข้อมูล

- Risk Score** (Risk Score โรงพยาบาลแม่ทา พฤศจิกายน ปีงบประมาณ 2563): 0. The report lists six criteria for the risk score, including Current Ratio, Quick Ratio, Cash Ratio, and NWC, along with their respective values and interpretations.
- NWC** (NWC โรงพยาบาลแม่ทา พฤศจิกายน ปีงบประมาณ 2563): 19.1 ล้านบาท. The report explains that NWC is calculated as Current Assets minus Current Liabilities and provides a list of items included in the calculation.
- เงินบำรุง หลังหักหนี้สิน** (เงินบำรุง หลังหักหนี้สิน โรงพยาบาลแม่ทา พฤศจิกายน ปีงบประมาณ 2563): 13.6 ล้านบาท. The report defines this as the amount of capital contribution after deducting liabilities.
- EBITDA** (EBITDA โรงพยาบาลแม่ทา พฤศจิกายน ปีงบประมาณ 2563): 8.7 ล้านบาท. The report defines EBITDA as operating income before depreciation and amortization.
- NI** (NI โรงพยาบาลแม่ทา พฤศจิกายน ปีงบประมาณ 2563): 7.9 ล้านบาท. The report defines NI as net income and lists several factors that affect it, such as revenue, expenses, and depreciation.
- Current Ratio** (Current Ratio โรงพยาบาลแม่ทา พฤศจิกายน ปีงบประมาณ 2563): 2.57. The report defines the current ratio as current assets divided by current liabilities.
- Quick Ratio** (Quick Ratio โรงพยาบาลแม่ทา พฤศจิกายน ปีงบประมาณ 2563): 2.40. The report defines the quick ratio as (current assets minus inventory) divided by current liabilities.

การอ่านข้อมูลรายงานการเงินการคลังหน่วยบริการ

ช่วงเวลา

ค่าที่แสดงผล

เปิดหน้าต่างแสดง
แนวโน้ม

รายละเอียดดัชนี

Risk Score
โรงพยาบาลแม่ฟ้าหลวง ภูเก็ต ฝั่งบประมาณ 2563

0

วิธีคำนวณ

- (1) Current Ratio < 1.5 = 1 คะแนน
- (2) Quick Ratio < 1.0 = 1 คะแนน
- (3) Cash Ratio < 0.8 = 1 คะแนน
- (4) ทุนสำรองสุทธิติดลบ NWC < 0 = 1 คะแนน
- (5) ผลประกอบการขาดทุน NI < 0 = 1 คะแนน
- (6) ระยะเวลาทุนสำรองเพียงพอใช้จ่าย = 2คะแนน

1. กรณี NWC เป็นบวก NI เป็นลบ

- มีระยะเวลาทุนหมุนเวียนอยู่ได้

>3 เดือนไม่เกิน 6 เดือน (RC=1)

- มีระยะเวลาทุนหมุนเวียนอยู่ได้

>3 เดือน (RC=2)

2. กรณี NWC เป็นลบ NI เป็นบวก

- ผลกำไร สามารถปรับ NWC เป็นบวก > 6 เดือน (RC=2)

- ผลกำไร สามารถปรับ NWC เป็นบวก > 3 เดือนไม่เกิน 6 เดือน (RC=1)

หรือกรณี NWC ติดลบ & มี NI เป็นลบ (RC=2)

คำแนะนำ

- หาสาเหตุของ Risk Score ที่ไม่ผ่าน
- เฝ้าระวังระดับความเสี่ยงที่มีแนวโน้มเพิ่มขึ้น
- จัดทำมาตรการการป้องกันเกิดการเกิด Risk Score

แสดงแนวโน้ม

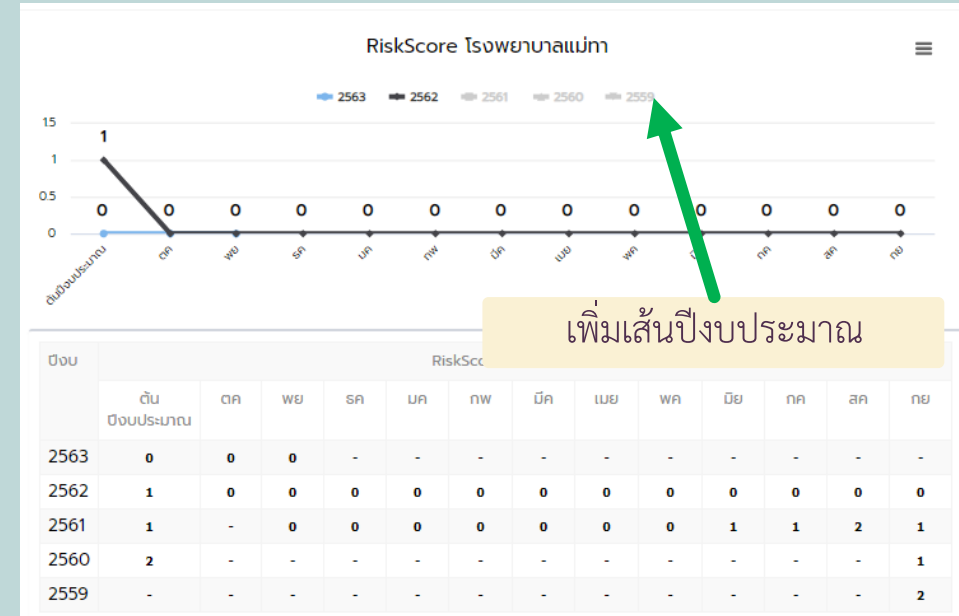

การอ่านข้อมูลรายงาน TPS SCORE

แผนภูมิ TPS Score ประจำเดือนของจังหวัด

เกณฑ์ประเมินประสิทธิภาพการบริหารการเงินการคลัง
Total Performance Score จังหวัดลำพูน เดือน พฤศจิกายน ปีงบประมาณ 2563

เลือกช่วงเวลา

พฤศจิกายน ปีงบประมาณ 2563

Total Performance Score จังหวัดลำพูน เดือน พฤศจิกายน ปีงบประมาณ 2563

Total Performance Score จังหวัดลำพูน เดือน พฤศจิกายน ปีงบประมาณ 2563

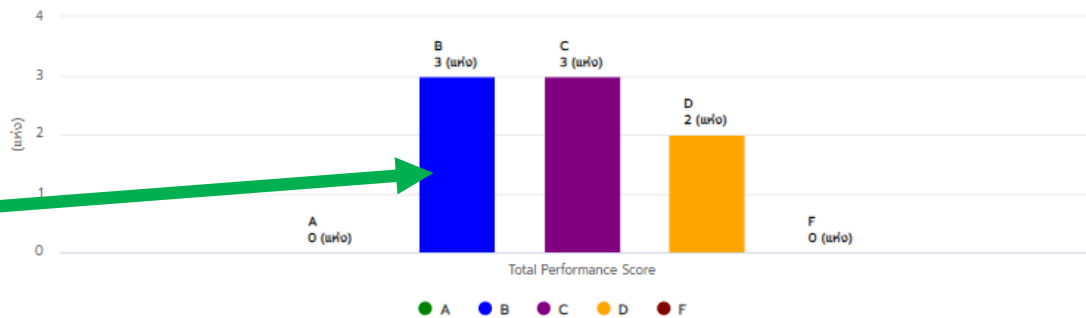

แสดงผล
ตามกลุ่ม
หน่วยบริการ
บนแผนภูมิ

คลิกที่กราฟแท่งแสดงหน่วยบริการ

เกณฑ์ประเมินประสิทธิภาพการบริหารการเงินการคลัง
Total Performance Score จังหวัดลำพูน เดือน พฤศจิกายน ปีงบประมาณ 2563
GRADE : C พอใช้

ชื่อ หน่วยงาน ที่ ได้	หมวดบริหาร แผน PLANFIN	หมวดบริหาร ต้นทุน UNITCOST	หมวดบริหาร ค่าใช้จ่าย HGR	Productivity	GradeRiskPlus	คะแนน รวม จาก ข้อมูล เบื้องต้น	คะแนน รวม TPS 10 คะแนน	Grade TPS							
รายได้ 1 คะแนน	ค่าใช้จ่าย 1 คะแนน	OP 1 คะแนน	IP 1 คะแนน	LC 0.5 คะแนน	ค่า ขาย 0.5 คะแนน	ค่า เวกเตอร์ ดัชนี ชี้วัด การ ประหยัด 0.5 คะแนน	ค่า ดัชนี ชี้วัด การ ประหยัด 0.5 คะแนน	อัตรา ผล ได้ 1 คะแนน	CMI 1 คะแนน	จำนวน ข้อ บกพร่อง 5 ใน 7 1 คะแนน	1 คะแนน	คะแนน รวม TPS 10 คะแนน	Grade TPS		
ไอ ที	0	0	1	1	0	0	0.5	0	1	1	1	1	6.5	C	detail
ไอ ที	0	1	1	1	0	0.5	0.5	0	0	1	0	1	6	C	detail
ไอ ที	0	1	1	1	0	0	0	1	1	0	1	6	C	detail	

การอ่านข้อมูลรายงาน TPS SCORE

ตารางแสดงผล TPS Score

Total Performance Score จังหวัดลำพูน เดือน พฤศจิกายน ปีงบประมาณ 2563

โรงพยาบาล คะแนนที่ได้	การบริหารแผน PLANFIN		การบริหารต้นทุน UNITCOST		การบริหารค่าใช้จ่าย HGR				Productivity		GradeRiskPlus	คะแนน ตรง สอบ จน ทดลอง เบื้องต้น	คะแนนตรวจสอบ TPS		detail
	รายได้ 1 คะแนน	ค่าใช้จ่าย 1 คะแนน	OP 1 คะแนน	IP 1 คะแนน	LC 0.5 คะแนน	ค่ายา 0.5 คะแนน	ค่า เวชภัณฑ์ มีใช้ยา และวัสดุ การ แพทย์ 0.5 คะแนน	ค่าวัสดุ วิทยาศาสตร์ และการ แพทย์ 0.5 คะแนน	อัตรา ครอง เตียง 1 คะแนน	CMI 1 คะแนน	จำนวนข้อ ต้องผ่าน 5 ใน 7 1 คะแนน	1 คะแนน	คะแนน TPS 10 คะแนน	Grade TPS	
โรงพยาบาลลำพูน	0	1	1	1	0.5	0.5	0	0.5	1	1	0	1	7.5	B	detail
โรงพยาบาลแม่ทา	0	0	1	1	0	0.5	0.5	0.5	0	1	0	1	5.5	D	detail
โรงพยาบาลบ้านโฮ่ง	0	0	1	1	0	0	0.5	0	1	1	1	1	6.5	C	detail
โรงพยาบาลลี้	0	1	1	1	0	0.5	0.5	0	0	1	1	1	7	B	detail
โรงพยาบาลทุ่งหัวช้าง	0	1	1	0	0	0.5	0.5	0.5	0	0	1	1	5.5	D	detail
โรงพยาบาลป่าซาง	0	1	1	1	0	0	0	0	1	1	1	1	7	B	detail
โรงพยาบาลบ้านธิ	0	1	1	1	0	0.5	0.5	0	0	1	0	1	6	C	detail
โรงพยาบาลเวียงหนองล่อง	0	1	1	1	0	0	0	0	1	1	0	1	6	C	detail

ปุ่ม Detail แสดงรายละเอียด

แสดงพื้นสีเขียว กรณีได้คะแนนในหมวดนั้น

การอ่านข้อมูลรายงาน TPS SCORE

หน้าต่างแสดงรายละเอียดข้อมูลคำนวณ TPS

เกณฑ์ประเมินประสิทธิภาพการบริหารการเงินการคลัง
Total Performance Score จังหวัดลำพูน เดือน พฤศจิกายน ปีงบประมาณ 2563

หน่วยบริการ โรงพยาบาลแม่กา

ช่วงเวลา	ข้อมูล	คะแนน TPS	หมายเหตุ
พ.ย. 62	PLANFIN รายได้ 39.59%	0	-
พ.ย. 62	PLANFIN ค่าใช้จ่าย -10.87%	0	-
พ.ย. 62	Unitcost OP 548 บาท/visit	1	ค่า *1SD ณ น.ย. 62 = 861 บาท/visit
พ.ย. 62	Unitcost IP 12,414 บาท/AdjRW	1	ค่า *1SD ณ น.ย. 62 = 23,324 บาท/AdjRW
พ.ย. 62	ค่าใช้จ่าย LC 2 เดือน ใข้ไป 9.7 ล้านบาท	0	ค่ากลาง HGR LC ณ น.ย. 61 = 51.2 ล้านบาท 2 เดือน = 51.2 ล้านบาท
พ.ย. 62	ค่าใช้จ่าย ค่ายา 2 เดือน ใข้ไป 10 ล้านบาท	0.5	ค่ากลาง HGR ค่ายา ณ น.ย. 61 = 6.4 ล้านบาท 2 เดือน = 6.4 ล้านบาท
พ.ย. 62	ค่าใช้จ่าย เวชภัณฑ์มีชี้อยาและวัสดุการแพทย์ 2 เดือน ใข้ไป 0.3 ล้านบาท	0.5	ค่ากลาง HGR เวชภัณฑ์มีชี้อยาและวัสดุการแพทย์ ณ น.ย. 61 = 2.2 ล้านบาท 2 เดือน = 2.2 ล้านบาท
พ.ย. 62	ค่าใช้จ่าย LAB 2 เดือน ใข้ไป 0.2 ล้านบาท	0.5	ค่ากลาง HGR LAB ณ น.ย. 61 = 1.6 ล้านบาท 2 เดือน = 1.6 ล้านบาท
พ.ย. 62	อัตราครองเตียง 53.72 % จำนวนเตียง=30 เตียง รวมจำนวนวันนอน = 983 วัน รวมจำนวนวัน 61 วัน	0	-
พ.ย. 62	CMI 0.66 SumAdjRW = 320 รวมจำนวนผู้ป่วยใน = 483 ครั้ง	1	เกณฑ์ CMI : 0.60 SumAdjRW จากการบันทึกข้อมูลประกอบบน http://hfo62.cfo.in.th
พ.ย. 62	จำนวนข้อที่ผ่าน GradeRiskPlus : 4 ข้อ Operating Margin > ค่ากลาง ผ่าน Return on Asset > ค่ากลาง ผ่าน Average Payment Period Cash <0.8 P<180วัน and Cash >0.8 P<90วัน ไม่ผ่าน Average Collection Period-สิทธิ UC <60วัน ผ่าน Average Collection Period-CSMBS <60วัน ผ่าน Average Collection Period-SSS <90วัน ไม่ผ่าน Inventory Management <60วัน ไม่ผ่าน	0	CashRatio : 2.12 Operating Margin : 37.86 ค่ากลาง 24.74 ส่วนต่าง 13.12 Return on Asset : 5.61 16.56 ค่ากลาง 10.95 ส่วนต่าง 5.61 Average Payment Period : 145.44 วัน Average Collection Period-สิทธิ UC : 27.87 วัน Average Collection Period-CSMBS : 31.41 วัน Average Collection Period-SSS : 105.22 วัน Inventory Management : 66.32 วัน
พ.ย. 62	คะแนนตรวจสอบงบทดลอง 100 คะแนน	1	-
พ.ย. 62	รวมคะแนน TPS	5.5	-
พ.ย. 62	TPS GRADE	D	-

แสดงผลข้อมูลพร้อมหมายเหตุข้อมูลที่นำมาคำนวณ

การอ่านข้อมูลรายงาน PLANFIN

กราฟแสดงข้อมูลภาพรวมจังหวัด

เลือกช่วงเวลา

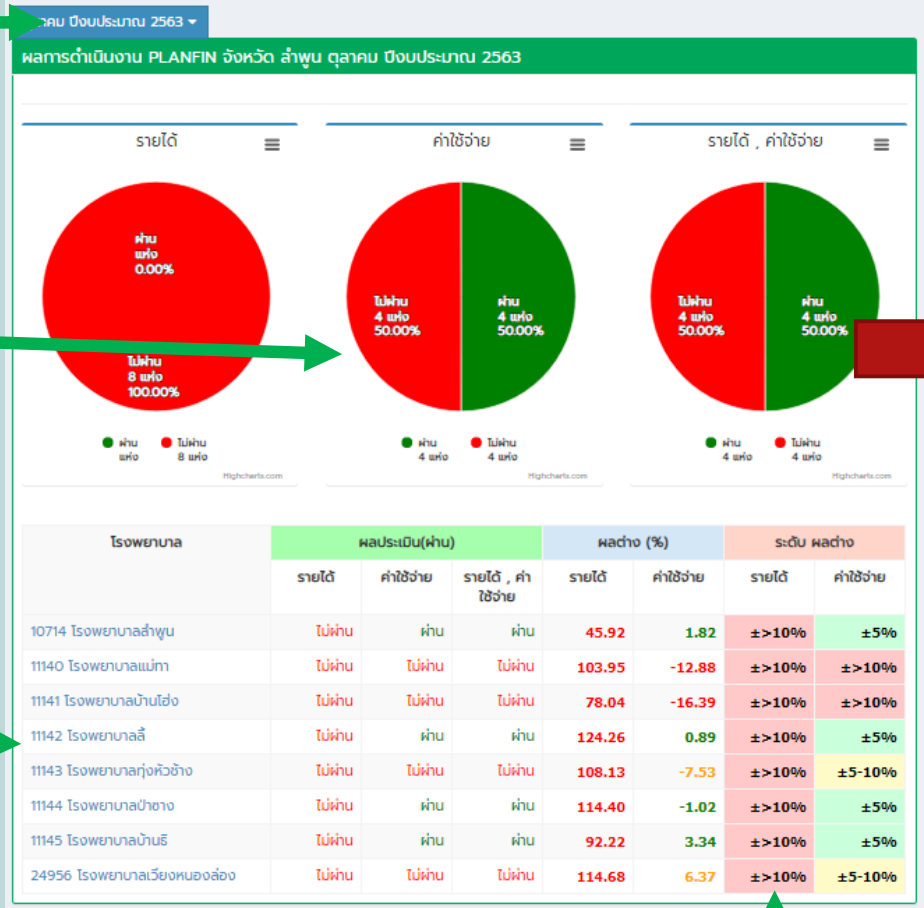

กราฟแสดงหน่วย
บริการที่ผลประเมิน
ผ่าน / ไม่ผ่าน
PLANFIN

คลิกที่ชื่อ
โรงพยาบาล
เพื่อดูรายละเอียด
รายหมวด

คลิกที่กราฟวงกลมแสดงหน่วยบริการ

ผลการดำเนินงาน PLANFIN จังหวัด ลำพูน พฤศจิกายน ปีงบประมาณ 2563

แผนค่าใช้จ่ายผลประเมิน ผ่าน

โรงพยาบาล	ผลประเมิน(ผ่าน)		ขาด (%)		ระดับ ขาด		
	รายได้	ค่าใช้จ่าย	รายได้	ค่าใช้จ่าย	รายได้	ค่าใช้จ่าย	
10714 โรงพยาบาลลำพูน	ไม่ผ่าน	ผ่าน	ผ่าน	24.55	0.16	±>10%	±5%
11142 โรงพยาบาลลี้	ไม่ผ่าน	ผ่าน	ผ่าน	44.99	3.18	±>10%	±5%
11143 โรงพยาบาลทุ่งหัวช้าง	ไม่ผ่าน	ผ่าน	ผ่าน	32.55	-4.20	±>10%	±5%
11144 โรงพยาบาลป่าซาง	ไม่ผ่าน	ผ่าน	ผ่าน	50.81	0.62	±>10%	±5%
11145 โรงพยาบาลบ้านธิ	ไม่ผ่าน	ผ่าน	ผ่าน	34.98	0.41	±>10%	±5%
24956 โรงพยาบาลเวียงหนองล่อง	ไม่ผ่าน	ผ่าน	ผ่าน	40.63	-0.50	±>10%	±5%

% ผลต่าง ไม่เกิน 5% สีเขียว ไม่เกิน 10% สีเหลือง มากกว่า 10% สีแดง

การอ่านข้อมูลรายงาน PLANFIN

หน้าตาแสดงผลการดำเนินงานของโรงพยาบาล

เลือกช่วงเวลา

ปีงบประมาณ 2562

PLANFIN : รายได้

กราฟแสดงแนวโน้ม
รายเดือน
จากหมวดที่เลือก

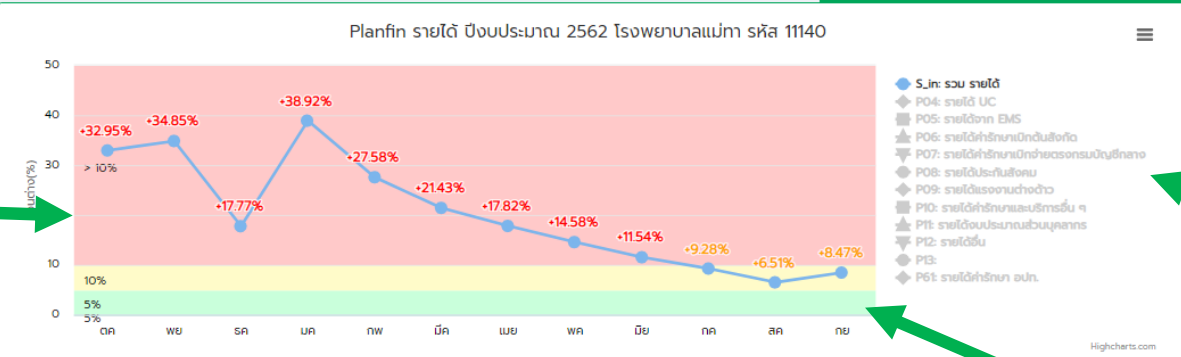

คลิกเลือกประเภทรายได้/ค่าใช้จ่าย

คลิกเลือกหมวด PLANFIN

คลิกแสดงรายชื่อ
รหัสบัญชีในหมวด
PLANFIN

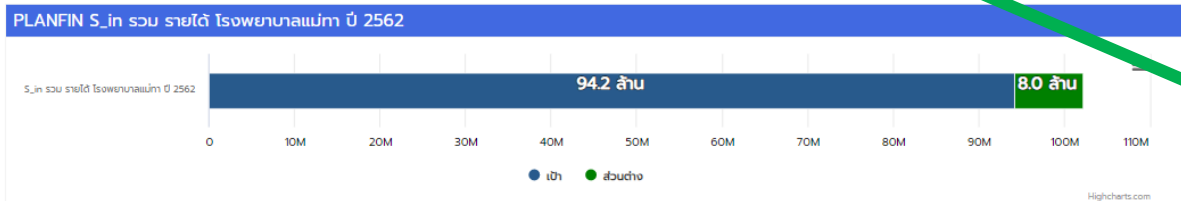

% ผลต่าง
-ไม่เกิน 5% พื้นหลังสีเขียว
-ไม่เกิน 10% สีเหลือง
-มากกว่า 10% สีแดง

S_in รวม รายได้ โรงพยาบาลแม่ ปี 2562		ธค	พย	ธค	เมค	พค	เมค	พค	พค	พค	พค	พค	พค
รหัสบัญชี S_in		ปี 2562	ธค	พย	ธค	เมค	พค	เมค	พค	พค	พค	พค	พค
แผน	94.2 ล้าน	7.8 ล้าน	15.7 ล้าน	23.5 ล้าน	31.4 ล้าน	39.2 ล้าน	47.1 ล้าน	54.9 ล้าน	62.8 ล้าน	70.6 ล้าน	78.5 ล้าน	86.3 ล้าน	94.2 ล้าน
ผล	102.2 ล้าน	10.2 ล้าน	20.6 ล้าน	27.0 ล้าน	43.6 ล้าน	50.1 ล้าน	57.2 ล้าน	64.7 ล้าน	71.9 ล้าน	78.8 ล้าน	85.8 ล้าน	92.0 ล้าน	102.2 ล้าน
ส่วนต่าง	8.0 ล้าน	2.3 ล้าน	4.9 ล้าน	3.5 ล้าน	12.2 ล้าน	10.8 ล้าน	10.1 ล้าน	9.8 ล้าน	9.2 ล้าน	8.1 ล้าน	7.3 ล้าน	5.6 ล้าน	8.0 ล้าน
%	+8.47%	+29.57%	+31.42%	+14.78%	+38.92%	+27.58%	+21.43%	+17.82%	+14.58%	+11.54%	+9.28%	+6.51%	+8.47%

ตารางแสดงตัวเลข

ผล PLANFIN รายเดือน

การอ่านข้อมูลรายงาน RISK 7 PLUS & Efficiency Score

กราฟผลประเมิน RISKSCORE

เลือกช่วงเวลา

เลือกช่วงเวลา

Risk 7 Plus Efficiency Score จังหวัด ลำพูน ธันวาคม ปีงบประมาณ 2563

Risk 7 Plus Efficiency Score จ.ลำพูน | ธันวาคม ปีงบประมาณ 2563

การคำนวณ วิกฤติ 7 ระดับ (RISK SCORE) จ.ลำพูน | ธันวาคม ปีงบประมาณ 2563

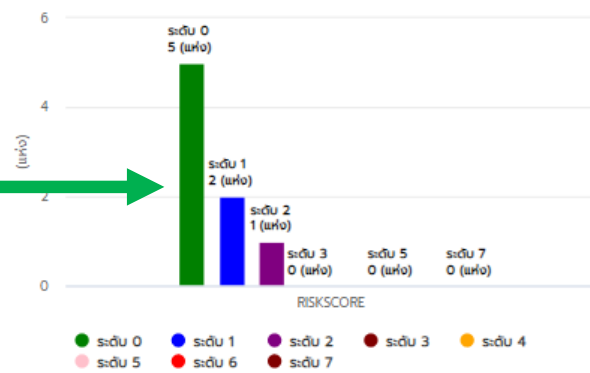

ประสิทธิภาพบริหารรายได้ ค่าใช้จ่าย สิ้นทรัพย์ เจ้าหนี้ ลูกหนี้ วัสดุคงคลัง Efficiency Score จ.ลำพูน | ธันวาคม ปีงบประมาณ 2563

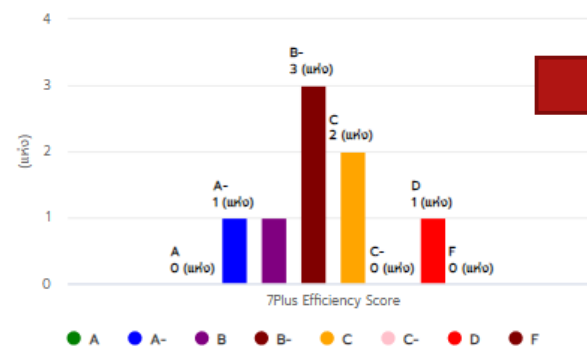

คลิกที่กราฟแท่งแสดงหน่วยบริการ

Close

การคำนวณ วิกฤติ 7 ระดับ (RISK SCORE) จ.ลำพูน | ธันวาคม ปีงบประมาณ 2563

RiskScoring ระดับ 1

หน่วยบริการ	Risk Score	Current Ratio ≥ 15	Quick Ratio ≥ 10	Cash Ratio ≥ 0.8	NWC	NI	เงินบำรุง หลังหักหนี้สิน	Liquid Index	Status Index	Survival Index
โรงพยาบาล ลำพูน S.P. 62	1	180	143	0.79	180.1 ล้าน	48.4 ล้าน	-40.4 ล้าน	1	0	0
โรงพยาบาลลำ S.P. 62	1	139	131	1.00	15.3 ล้าน	7.7 ล้าน	-0.1 ล้าน	1	0	0

แสดงผลตามกลุ่มหน่วยบริการบนแผนภูมิ

การอ่านข้อมูลรายงาน RISK 7 PLUS & Efficiency Score

ตารางผลประเมิน RISKSCORE

การคำนวณ 7 วิกฤติ 7 ระดับ (RISK SCORE) จ.ลำพูน | ธันวาคม ปีงบประมาณ 2563

หน่วยบริการ	Risk Score	Current Ratio ≥ 1.5	Quick Ratio ≥ 1.0	Cash Ratio ≥ 0.8	NWC	NI	เงินบำรุง หลังหักหนี้ สิ้น	Liquid Index	Status Index	Survival Index
โรงพยาบาลลำพูน ร.พ. 62	1	1.80	1.43	0.79	180.1 ล้าน	48.4 ล้าน	-40.4 ล้าน	1	0	0
โรงพยาบาลแม่ทา ร.พ. 62	0	2.45	2.31	1.99	17.8 ล้าน	6.0 ล้าน	12.1 ล้าน	0	0	0
โรงพยาบาลบ้านโฮ่ง ร.พ. 62	0	2.27	2.05	1.53	15.7 ล้าน	5.4 ล้าน	6.6 ล้าน	0	0	0
โรงพยาบาลลี้ ร.พ. 62	1	1.39	1.31	1.00	15.3 ล้าน	7.7 ล้าน	-0.1 ล้าน	1	0	0
โรงพยาบาลทุ่งหัวช้าง ร.พ. 62	0	2.20	2.00	1.82	15.1 ล้าน	2.6 ล้าน	10.4 ล้าน	0	0	0
โรงพยาบาลป่าซาง ร.พ. 62	2	1.22	1.04	0.75	4.5 ล้าน	7.6 ล้าน	-5.1 ล้าน	2	0	0
โรงพยาบาลบ้านธิ ร.พ. 62	0	1.64	1.47	1.15	6.8 ล้าน	3.0 ล้าน	1.6 ล้าน	0	0	0
โรงพยาบาลเวียงหนองล่อง ร.พ. 62	0	2.22	2.11	1.95	11.8 ล้าน	1.3 ล้าน	9.1 ล้าน	0	0	0

แสดงแนวโน้ม

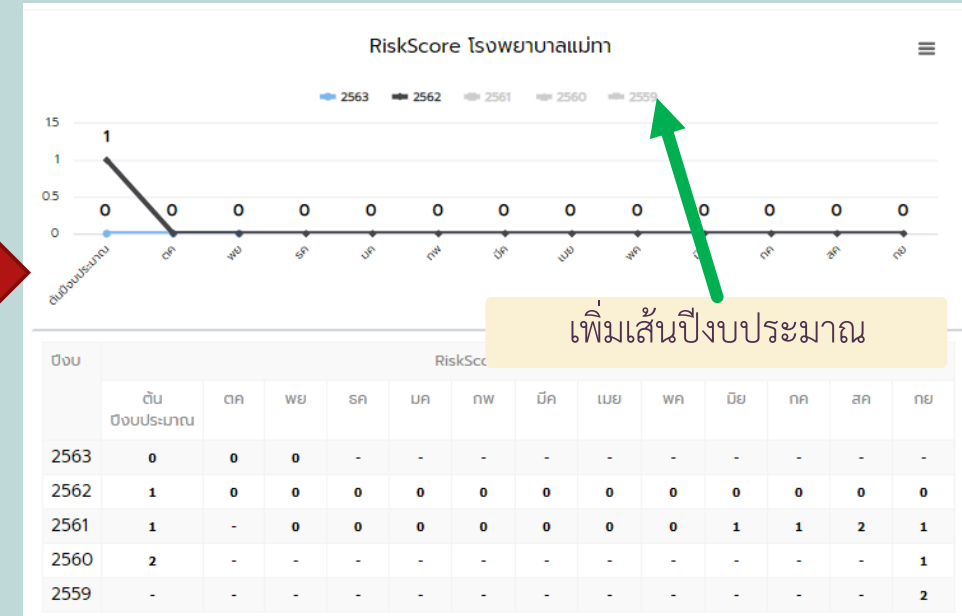

แสดงพื้นที่สีแดง กรณีที่ดัชนีไม่ผ่านเกณฑ์

คลิกที่ช่องข้อมูลแสดงแนวโน้ม

การอ่านข้อมูลรายงาน RISK 7 PLUS & Efficiency Score

ตารางผลประเมิน Efficiency Score

ประสิทธิภาพบริหารรายได้ ค่าใช้จ่าย สินทรัพย์ เจ้าหนี้ ลูกหนี้ วัสดุคงคลัง Efficiency Score จ.ลำพูน | ธันวาคม ปีงบประมาณ 2563

หน่วยธุรกิจ	Grading	Operating Margin			Return of Asset			Average Payment Period cash<0.8 P<180 หรือ cash>0.8 P <90)	Average Collection Period สิทธิ UC	Average Collection Period CSMB	Average Collection Period SSS	Inventory Management	จำนวน ข้อที่ ผัน
		หน่วย งบกำไร	ค่า กลาง	≥ค่า กลาง	หน่วย งบกำไร	ค่า กลาง	≥ค่า กลาง						
โรงพยาบาลลำพูน ส.ร. 62	A-	22.28	18.02	4.26	5.70	5.54	0.16	122.79	50.04	45.42	58.85	65.90	6
โรงพยาบาลแม่ทา ส.ร. 62	B	25.63	24.74	0.89	12.96	10.95	2.01	164.19	31.02	38.97	104.69	60.00	5
โรงพยาบาลบ้านโฮ่ง ส.ร. 62	B-	20.14	24.74	-4.60	11.31	10.95	0.36	101.14	35.32	55.88	93.23	47.03	4
โรงพยาบาลสิ ส.ร. 62	C	18.80	20.98	-2.18	5.93	7.55	-1.62	231.23	48.66	56.19	114.94	32.79	3
โรงพยาบาลทุ่งหัวช้าง ส.ร. 62	B-	6.53	24.74	-18.21	5.06	10.95	-5.89	64.67	23.63	36.86	63.44	65.06	4
โรงพยาบาลป่าซาง ส.ร. 62	B-	19.84	23.03	-3.19	6.35	10.00	-3.65	165.97	17.67	32.16	122.86	33.70	4
โรงพยาบาลบ้านธิ ส.ร. 62	D	7.16	24.74	-17.58	8.10	10.95	-2.85	334.80	44.51	70.40	92.76	73.68	1
โรงพยาบาลเวียงหนองล่อง ส.ร. 62	C	17.15	33.18	-16.03	2.12	9.89	-7.77	263.25	26.47	39.26	142.88	46.93	3

แสดงพื้นที่เขียว กรณีได้คะแนนในหมวดนั้น

แสดงแนวโน้ม

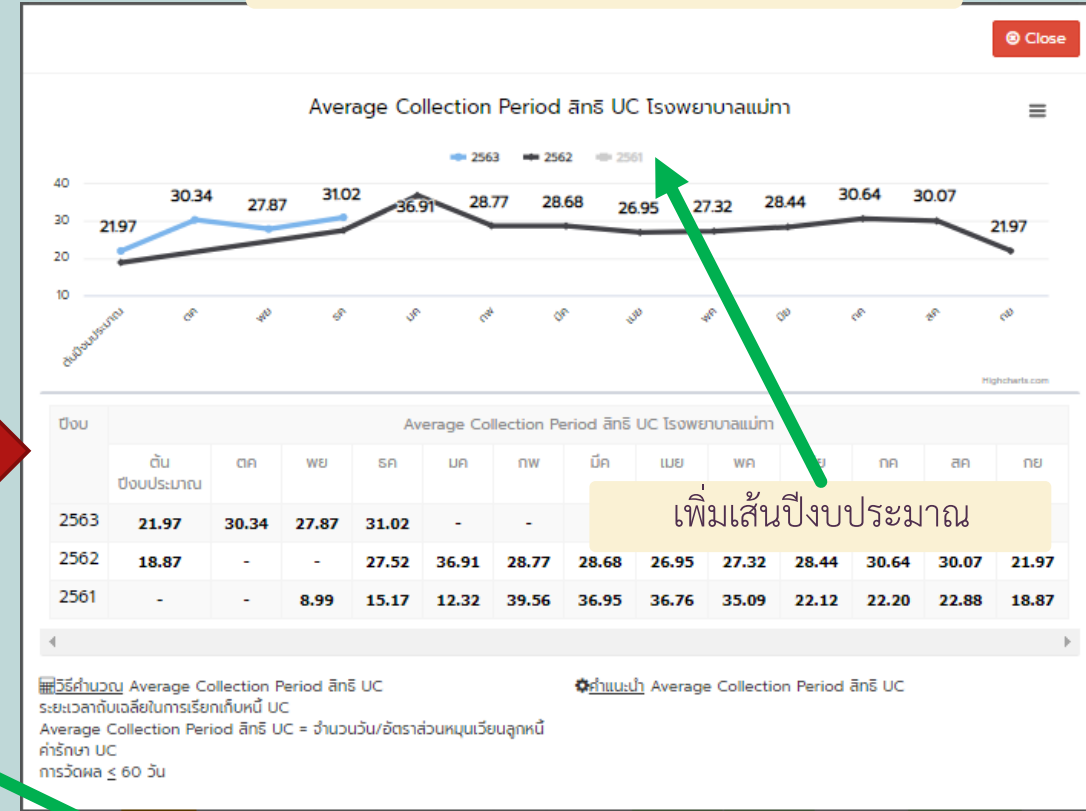

คลิกที่ช่องข้อมูลแสดงแนวโน้ม

การอ่านข้อมูลรายงาน UNITCOST

กราฟแสดงข้อมูลภาพรวมจังหวัด

เลือกช่วงเวลา

กราฟแสดงหน่วย
บริการที่ผลประเมิน
ผ่าน / ไม่ผ่าน
UNITCOST

คลิกที่กราฟวงกลมแสดงหน่วยบริการ

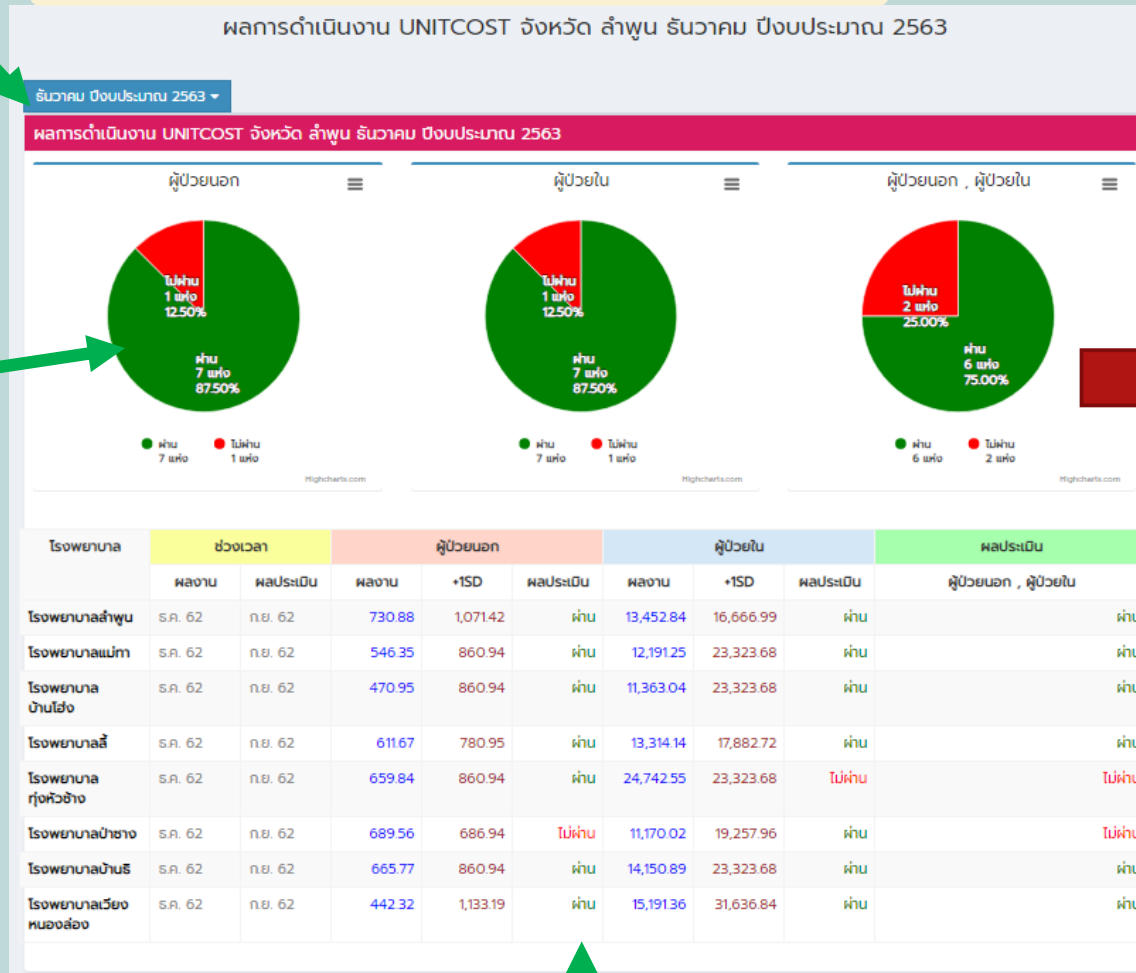

ผลการดำเนินงาน UNITCOST จังหวัด ลำพูน ธันวาคม ปีงบประมาณ 2563

ต้นกุ่มบริการผู้ป่วยใน หรือ ต้นกุ่มผู้ผู้ป่วยใน ผลประเมิน ไม่ผ่าน

โรงพยาบาล	ช่วงเวลา		ผู้ป่วยนอก			ผู้ป่วยใน			ผลประเมิน	
	ผลงาน	ผลประเมิน	ผลงาน	+1SD	ผลประเมิน	ผลงาน	+1SD	ผลประเมิน	ผู้ป่วยนอก , ผู้ป่วยใน	
โรงพยาบาลทุ่งหัวช้าง	ร.ค. 62	ก.ย. 62	659.84	860.94	ผ่าน	24,742.55	23,323.68	ไม่ผ่าน	ไม่ผ่าน	
โรงพยาบาลป่าซาง	ร.ค. 62	ก.ย. 62	689.56	686.94	ไม่ผ่าน	11,170.02	19,257.96	ผ่าน	ไม่ผ่าน	

ผ่านเกณฑ์ตามค่า SD สีเขียว / ไม่ผ่าน สีแดง